



448

**Anas SpA** Società con Socio Unico  
Cap. Soc. € 2.269.892.000,00 – Iscr. R.E.A. 1024951 – P.IVA 02133681003 – C.F. 80208450587  
Sede Legale: Via Monzambano, 10 – 00185 Roma – Tel. 06 44461 Fax 06 4456224  
Sede Compartimentale: Via E. de Riso, 2 - 88100 Catanzaro - Tel. 0961.531011 - Fax. 0961.725106  
Pec anas.calabria@postacert.stradeanas.it  
Compartimento della Viabilità per la Calabria

ANAS S.p.A. – Direzione Generale Via Monzambano, 10	Roma
Alla Sala Operativa Nazionale	Roma
All'Ufficio Informativo CCIS	Roma
All'Ufficio Stampa	Roma
Alla Prefettura di	Cosenza
Alla Questura di	Cosenza
All'Amministrazione Provinciale di Cosenza	Cosenza
Al Compartimento Polizia Stradale di	Catanzaro
Al Distaccamento Polizia Stradale di	Paola
Al Comando Legione Carabinieri "Calabria"	Catanzaro
Al Comando Gruppo Carabinieri di	Cosenza
Alla Compagnia dei Carabinieri di	Paola
Al Nucleo radiomobile Carabinieri di	Paola
Al Comando Stazione Carabinieri di	San Lucido
Al Comando VV. FF di	Cosenza
Alla Regione Calabria Via Molè,79	Catanzaro
Alla Protezione Civile	Cosenza
All'Ispettorato Motorizzazione Civile di	Cosenza
Alle Ferrovie della Calabria di	Cosenza
AL Dirigente dell'Area Tecnica Settore Esercizio	Catanzaro
All'Ufficio Catasto Strade di	Catanzaro
Al Comune di	San Lucido
Al Comune di	Falconara Albanese
Al 118 c/o Ospedale Civile di	Paola
All' A.C.I. di	Cosenza
Al Capo Cantoniere del Nucleo n°1 sig. Antonio Vilardo	Paola
Al Centro di Manutenzione n° 3 Cosenza Ovest	Cosenza
Al Referente U.R.P.	Catanzaro
All'Ufficio Trasporti Eccezionali	Catanzaro
ITALGAS, Distretto sud – Centro Operativo CS80 fax 0984839219	Cosenza
All'Impresa Metangas Flli venneri- Zona Industriale fax 0984.468385	Rende

Stampa di protocollo con data 02/03/2015 e numero di protocollo 69/A.

**OGGETTO: S.S. 18 – "Tirrena Inferiore" Lavori di attraversamento con condotta gas al Km 324+250**

Si trasmette, per quanto di competenza, copia dell'Ordinanza n° 36. del 2015

ANAS S.p.A



Prot. CCZ-0006851-P del 02/03/2015

**IL CAPO COMPARTIMENTO**  
(Ing. Vincenzo Marzi)





**Anas SpA** Società con Socio Unico  
Cap. Soc. € 2.269.892.000,00 – Iscr. R.E.A. 1024951 – P.IVA 02133681003 – C.F. 80208450587  
Sede Legale: Via Monzambano, 10 – 00185 Roma – Tel. 06 44461 Fax 06 4456224  
Sede Compartimentale: Via E. de Riso, 2 - 88100 Catanzaro - Tel. 0961.531011 - Fax. 0961.725106  
Pec [anas.calabria@postacert.stradeanas.it](mailto:anas.calabria@postacert.stradeanas.it)

Compartmento della Viabilità per la Calabria

COPIA CONFORME  
RESPONSABILE SOC  
ANTONIO PROCOPIO

## ORDINANZA N° 36 DEL 2015

### IL CAPO COMPARTIMENTO DELLA VIABILITA' PER LA CALABRIA

- PREMESSO** che l'Impresa Metangas s.r.l. deve eseguire per conto dell'ITALGAS, i lavori di attraversamento con condotta gas al Km 324+250 della SS 18 "Tirrena Inferiore";
- VISTA** la richiesta dell'ITALGAS Prot. CCZ-4575 del 02.03.2015;
- CONSIDERATO** che per l'esecuzione di detti lavori è necessario istituire senso unico alternato regolamentato dai impianto semaforico, mediante la chiusura della corsia di marcia interessata dal cantiere;
- VISTA** la richiesta avanzata dal Direttore del Centro n°3;
- VISTA** l'autorizzazione rilasciata dal Dirigente dell'Area Tecnica;
- VISTI** gli art. 5 e 6 del Codice della Strada vigente (D.Lvo 30/04/1992 N. 285 e s.m.i.);

### ORDINA

Con decorrenza **04.03.2015** e fino al **06.03.2015**, dalle ore **07.00** alle ore **17.00**, l'istituzione di un senso unico alternato regolamentato da impianto semaforico lungo la S.S. 18 "Tirrena Inferiore" dal Km 324+200 al Km 324+270.

Nel tratto di carreggiata di che trattasi i mezzi potranno percorrere la corsia libera dai lavori con le seguenti limitazioni:  
Limite massimo di velocità 30 Km/h e divieto di sorpasso;  
detta ultima limitazione sarà preceduta da graduali riduzioni di velocità decrescenti da 70 Km/h e da divieto di sorpasso.

La presente ordinanza sarà resa nota al pubblico mediante apposita segnaletica a termine del C.d.S. D.Lgs. n. 285 del 30/06/92, del Regolamento di attuazione di cui al D.P.R. 16/12/92 n. 495 e s.m.i. nonché delle relative circolari esplicative in materia e dovrà essere posta in opera e mantenuta a cura e spese dell'Impresa incaricata da ITALGAS (0984/833732) ovvero METANGAS S.R.L. – sede operativa in Cda Lecco –zona industriale – 87036 RENDE (responsabile Ing. Francesco Veneri 0984.461193)

Con l'attivazione della presente ordinanza l'impresa ITALGAS in qualità di committente i lavori, è indicata come unica responsabile (anche ai fine della sicurezza sui luoghi di lavoro) di eventuali danni a persone e cose, sollevando l'Anas s.p.a. da qualsiasi controversia, anche giudiziaria.

E' fatto obbligo a chiunque spetti di osservare e far osservare la presente Ordinanza.

ANAS S.p.A



Prot. CCZ-0006851-P del 02/03/2015

IL CAPO COMPARTIMENTO

(Ing. Vincenzo Marzi)





Anas SpA Società con Socio Unico  
Cap. Soc. € 2.269.892.000,00 – Iscr. R.E.A. 1024951 – P.IVA 02133681003 – C.F. 80208450587  
Sede Legale: Via Monzambano, 10 – 00185 Roma – Tel. 06 44461 Fax 06 4456224  
Sede Compartimentale: Via E. de Riso, 2 - 88100 Catanzaro - Tel. 0961.531011 - Fax. 0961.725106  
Pec anas.calabria@postacert.stradeanas.it

Compartimento della Viabilità per la Calabria

## ALLEGATO ALL'ORDINANZA N. 36 / 2015

In adempimento alla Disposizione N. **CDG/0020681** del 13/02/2013, emessa dalla Condirezione Generale Tecnica – Direzione Centrale Esercizio e Coordinamento Territorio, si comunica di seguito una scheda sintetica con l'indicazione della stima dei maggiori tempi di percorrenza, dei tratti interessati dall' Ordinanza in argomento.

### MAGGIORI TEMPI DI PERCORRENZA

OGGETTO	Stima	
	ore	minuti
<b>Ordinanza N.</b> <b>del</b>  <b>Decorrenza dal</b> <b>04.03.2015</b> <b>dal</b> <b>06.03.2015</b>  <b>Provincia di: Cosenza</b>  <b>Comune di : San Lucido</b>  <b>Strada Statale: 18 "Tirrena Inferiore"</b>  <b>Percorso Alternativo: nessuno</b> - istituzione di un senso unico alternato(ml 70) regolamentato da impianto semaforico  <b>Oggetto:</b> lavori di attraversamento con condotta GAS al Km 324+250 della SS 18 "Tirrena Inferiore"  <b>Impresa:</b> incaricata da ITALGAS - ovvero METALGAS S.R.L. – zona industriale Rende (CS)	<b>0</b>	<b>2</b>

Il Capo Compartimento  
(Ing. Vincenzo MARZI)



## ALLEGATO 2

ELENCAZIONE SEGNALETICA TEMPORANEA AGGIUNTIVA***CORSIA INTERESSATA DAI LAVORI***

A 1000 ml dal cantiere	lavori in corso a 1000 m	fig. II 383 Art. 31 del Regolamento
A 900 ml dal cantiere	limitazione di velocità a 70 Km/h	fig. II 50 Art. 116 “
A 800 ml dal cantiere	code	fig. II 6/f Art. 83 “
A 700 ml dal cantiere	divieto di sorpasso	fig. II 48 Art. 116 “
A 600 ml dal cantiere	limitazione velocità a 50 km/h	fig. II 50 Art. 116 “
A 500 ml dal cantiere	code	fig. II 6/f Art. 83 “
A 400 ml dal cantiere	lavori in corso a 400 m	fig. II 383 Art. 31 “
A 300 ml dal cantiere	semaforo a 300 m	fig. II 31a Art. 99 “

Come da Scheda 66 allegata, con limitazione di velocità 30 km/h.

***CORSIA NON INTERESSATA DAI LAVORI***

A 1000 ml dal cantiere	lavori in corso a 1000 m	fig. II 383 Art. 31 del Regolamento
A 900 ml dal cantiere	limitazione di velocità a 70 Km/h	fig. II 50 Art. 116 “
A 800 ml dal cantiere	code	fig. II 6/f Art. 83 “
A 700 ml dal cantiere	divieto di sorpasso	fig. II 48 Art. 116 “
A 600 ml dal cantiere	limitazione velocità a 50 km/h	fig. II 50 Art. 116 “
A 500 ml dal cantiere	code	fig. II 6/f Art. 83 “
A 400 ml dal cantiere	lavori in corso a 400 m	fig. II 383 Art. 31 “
A 300 ml dal cantiere	semaforo a 300 m	fig. II 31a Art. 99 “

Come da Scheda 66 allegata, con limitazione di velocità 30 km/h.

Cosenza, li 03/03/2015

VISTO: IL DIRETTORE DI CENTRO  
 (Arch. Pietro **SILLETTA**)  
 IL DIRETTORE  
 (Gen. G. SALERNO)

### TAVOLA 66

Lavori sulla carreggiata con transito a senso unico alternato regolato da impianto semaforico

NOTA: la sezione disponibile, inferiore a 5,60 m, richiede la segnalazione di senso unico alternato

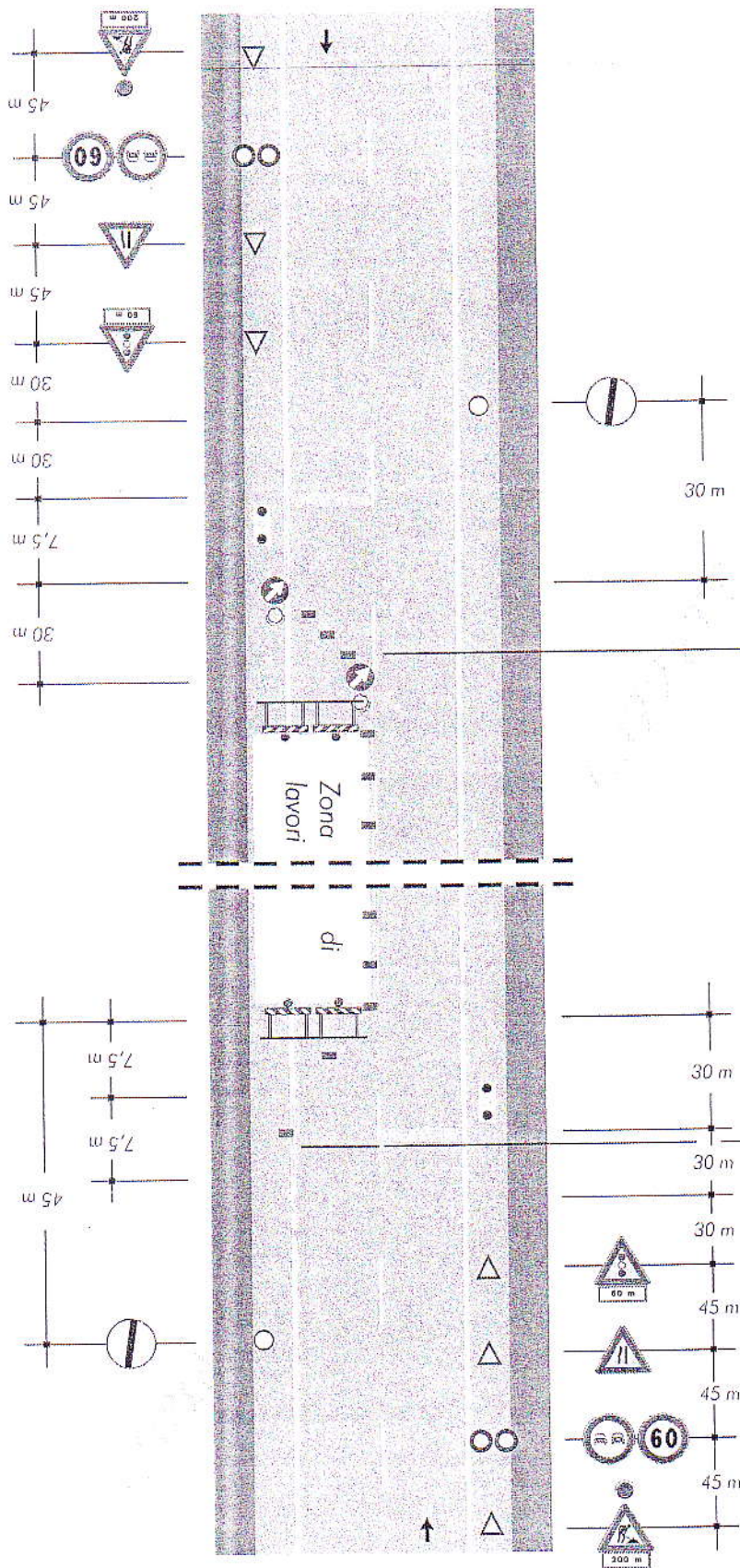

per lavori di durata  $\begin{cases} < 2 \text{ gg. coni} \\ > 2 \text{ gg. delineatori flessibili} \end{cases}$

Solo per lavori di durata  $> 7 \text{ gg.}$  Segnoletica orizzontale temporanea