



Anas SpA Società con Socio Unico

Cap. Soc. € 2.269.892.000,00 – Iscr. R.E.A. 1024951 – P.IVA 02133681003 – C.F. 80208450587

Sede Legale: Via Monzambano, 10 – 00185 Roma – Tel. 06 44461 Fax 06 4456224

Sede Compartimentale: Via E. de Riso, 2 - 88100 Catanzaro - Tel. 0961.531011 - Fax. 0961.725106

Pec anas.calabria@postacert.stradeanas.it

Compartimento della Viabilità per la Calabria

ANAS S.p.A. – Direzione Generale Via Monzambano, 10	Roma
Alla Sala Operativa Nazionale Anas	Roma
All'Ufficio Informativo CCISS	Roma
All'Ufficio Stampa Anas	Roma
Alla Prefettura di	Cosenza
Alla Questura di	Cosenza
All'Amministrazione Provinciale di Cosenza	Cosenza
Al Compartimento Polizia Stradale di	Catanzaro
Al Distaccamento Polizia Stradale di	Paola
Al Comando Legione Carabinieri "Calabria"	Catanzaro
Al Comando Gruppo Carabinieri di	Cosenza
Alla Compagnia dei Carabinieri di	Paola
Al Nucleo radiomobile Carabinieri di	Paola
Al Comando Stazione Carabinieri di	San Lucido
Al Comando VV. FF di	Cosenza
Alla Regione Calabria via molè,79	Catanzaro
Alla Protezione Civile	Cosenza
All'Ispettorato Motorizzazione Civile di	Cosenza
Alle Ferrovie della Calabria di	Cosenza
AL Dirigente dell' Area Tecnica Settore Esercizio	Catanzaro
All'Ufficio Catasto Strade di	Catanzaro
Al Comune di	San Lucido
Al Comune di	Falconara Albanese
Al 118 c/o Ospedale Civile di	Paola
All' A.C.I. di	Cosenza
Al Capo Cantoniere del Nucleo n°1 sig. Antonio Vilardo	Paola
Al Centro di Manutenzione n° 3 Cosenza Ovest	Cosenza
Al Referente U.R.P.	Catanzaro
All'Ufficio Trasporti Eccezionali	Catanzaro
ITALGAS, Distretto sud – Centro Operatico CS80 fax 0984839219	Cosenza
All'Impresa Metangas Flli Venneri- Zona Industriale Cda lecco fax 0984.468385	Rende

OGGETTO: S.S. 18 – "Tirrena Inferiore" Lavori di attraversamento con condotta gas al Km 324+250

Si trasmette, per quanto di competenza, copia dell'Ordinanza n° 58 del 2015

ANAS S.p.A



Prot. CCZ-0011357-P del 08/04/2015

IL CAPO COMPARTIMENTO

(Ing. Vincenzo Marzi)





Anas SpA Società con Socio Unico
 Cap. Soc. € 2.269.892.000,00 – Iscr. R.E.A. 1024951 – P.IVA 02133681003 – C.F. 80208450587
 Sede Legale: Via Monzambano, 10 – 00185 Roma – Tel. 06 44461 Fax 06 4456224
 Sede Compartimentale: Via E. de Riso, 2 - 88100 Catanzaro - Tel. 0961.531011 - Fax. 0961.725106
 Pec anas.calabria@postacert.stradeanas.it
 Compartimento della Viabilità per la Calabria

COPIA CONFORME
 RESPONSABILE SOC
 ANTONIO PROCOPIO

ORDINANZA N° 58 DEL 2015

IL CAPO COMPARTIMENTO DELLA VIABILITA' PER LA CALABRIA

- PREMESSO** che l'Impresa Metangas s.r.l. deve eseguire per conto dell'ITALGAS, i lavori di attraversamento con condotta gas al Km 324+250 della SS 18 "Tirrena Inferiore";
- CONSIDERATO** che per l'esecuzione di detti lavori è necessario istituire senso unico alternato regolamentato dai impianto semaforico, mediante la chiusura della corsia di marcia interessata dal cantiere;
- VISTA** la richiesta dell'ITALGAS Prot. CCZ-11114 del 03.04.2015;
- VISTO** il nulla osta rilasciato dal direttore del Centro n° 3;
- VISTA** l'autorizzazione rilasciata dal Dirigente dell'Area Tecnica;
- VISTI** gli art. 5 e 6 del Codice della Strada vigente (D.Lvo 30/04/1992 N. 285 e s.m.i.);

ORDINA

Con decorrenza **13.04.2015** e fino al **15.04.2015**, dalle ore **07.00** alle ore **18.00**, l'istituzione di un senso unico alternato regolamentato da impianto semaforico lungo la S.S. 18 "Tirrena Inferiore" dal Km 324+200 al Km 324+270 della S.S. 18 "Tirrena Inferiore".

Nel tratto di carreggiata di che trattasi i mezzi potranno percorrere la corsia libera dai lavori con le seguenti limitazioni:
 Limite massimo di velocità 30 Km/h e divieto di sorpasso;
 detta ultima limitazione sarà preceduta da graduali riduzioni di velocità decrescenti da 70 Km/h e da divieto di sorpasso.

La presente ordinanza sarà resa nota al pubblico mediante apposita segnaletica a termine del C.d.S. D.Lgs. n. 285 del 30/06/92, del Regolamento di attuazione di cui al D.P.R. 16/12/92 n. 495 e s.m.i. nonché delle relative circolari esplicative in materia e dovrà essere posta in opera e mantenuta a cura e spese dell'Impresa incaricata da ITALGAS (0984/833732) ovvero METANGAS S.R.L. – sede operativa in Cda Lecco –zona industriale – 87036 RENDE (responsabile Ing. Francesco Venneri 0984.461193)

Con l'attivazione della presente ordinanza l'impresa ITALGAS in qualità di committente i lavori, è indicata come unica responsabile (anche ai fine della sicurezza sui luoghi di lavoro) di eventuali danni a persone e cose, sollevando l'Anas s.p.a. da qualsiasi controversia, anche giudiziaria.

E' fatto obbligo a chiunque spetti di osservare e far osservare la presente Ordinanza.

ANAS S.p.A



Prot. CCZ-0011357-P del 08/04/2015

IL CAPO COMPARTIMENTO

(Ing. Vincenzo Marzi)





Anas SpA Società con Socio Unico
Cap. Soc. € 2.269.892.000,00 – Iscr. R.E.A. 1024951 – P.IVA 02133681003 – C.F. 80208450587
Sede Legale: Via Monzambano, 10 – 00185 Roma – Tel. 06 44461 Fax 06 4456224
Sede Compartimentale: Via E. de Riso, 2 - 88100 Catanzaro - Tel. 0961.531011 - Fax. 0961.725106
Pec anas.calabria@postacert.stradeanas.it

Compartimento della Viabilità per la Calabria

ALLEGATO ALL'ORDINANZA N. 58 / 2015

In adempimento alla Disposizione N. **CDG/0020681** del 13/02/2013, emessa dalla Condirezione Generale Tecnica – Direzione Centrale Esercizio e Coordinamento Territorio, si comunica di seguito una scheda sintetica con l'indicazione della stima dei maggiori tempi di percorrenza, dei tratti interessati dall' Ordinanza in argomento.

MAGGIORI TEMPI DI PERCORRENZA

OGGETTO	Stima	
	ore	minuti
<p>Ordinanza N. 58 del 2015</p> <p>Decorrenza dal 13.04.2015 dal 15.04.2015</p> <p>Provincia di: Cosenza</p> <p>Comune di : San Lucido</p> <p>Strada Statale: 18 "Tirrena Inferiore"</p> <p>Percorso Alternativo: nessuno - istituzione di un senso unico alternato(ml 70) regolamentato da impianto semaforico</p> <p>Oggetto: lavori di attraversamento con condotta GAS al Km 324+250 della SS 18 "Tirrena Inferiore"</p> <p>Impresa: incaricata da ITALGAS - ovvero METALGAS S.R.L. – zona industriale Rende (CS)</p>	0	2

Il Capo Compartimento
(Ing. Vincenzo MARZI)



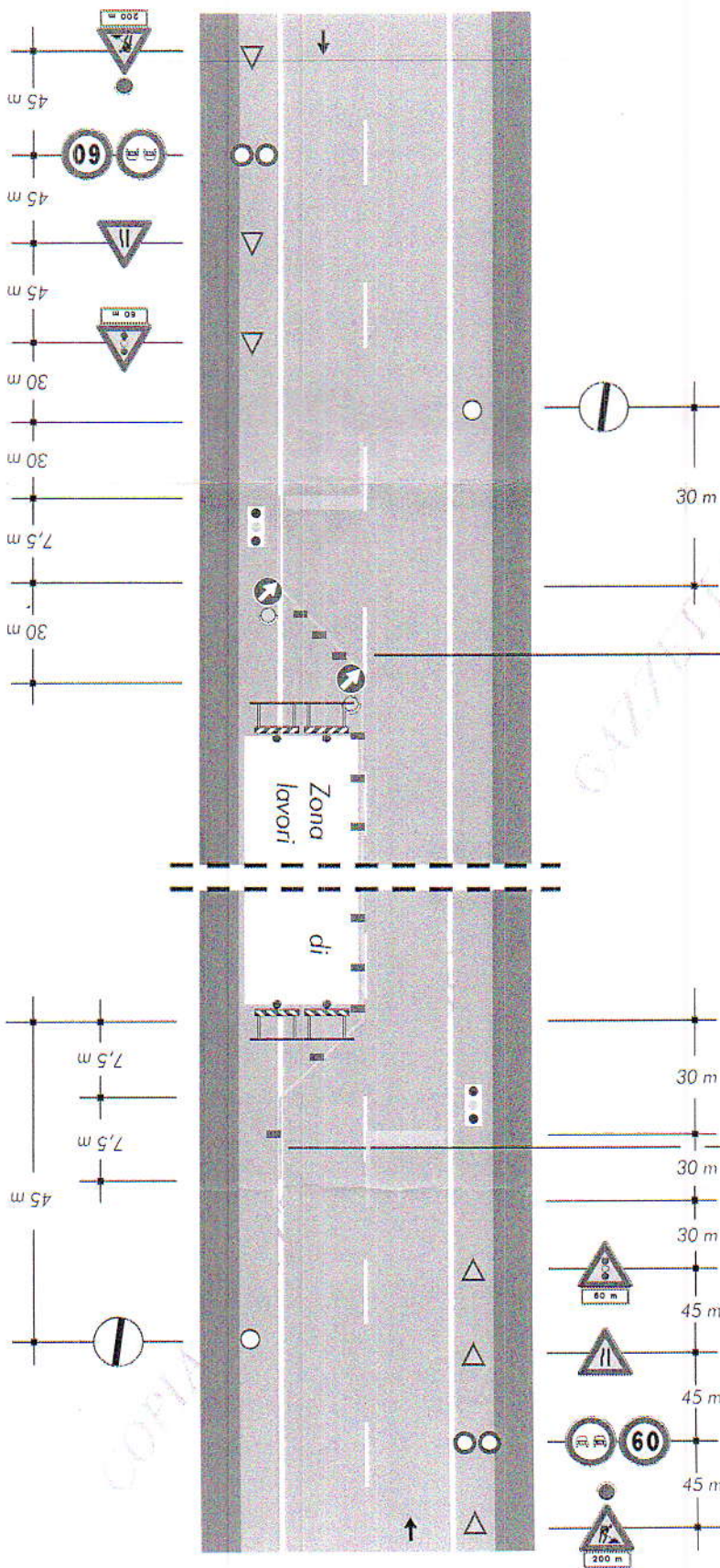

TAVOLA 66
 Lavori sulla carreggiata
 con transito a senso unico
 alternato regolato da
 Impianto semaforico

NOTA: la sezione disponibile, inferiore a 5,60 m, richiede la segnalazione di senso unico alternato

per lavori di durata $\begin{cases} < 2 \text{ gg. carri} \\ > 2 \text{ gg. delineatori flessibili} \end{cases}$

Solo per lavori di durata $> 7 \text{ gg.}$ Segnaletica orizzontale temporanea